Atsevišķas putnu vērošanas vietas

1.BUDRU LAUKI

Nokļūšana: Budru lauki atrodas Cīravas pagastā. Uz Liepājas-Aizputes autoceļa P112 7 kilometrus no Aizputes jānogriežas uz Vecpili. Pēc tam vēl 7 kilometri pa zemes ceļu. Auto var novietot piemērotā vietā ceļa malā.

Sezona: Laba putnu vērošanas vieta migrācijas laikā rudenī un pavasarī. Kā atpūtas vietu izmanto sējas zosis, baltpieres zosis, mazie gulbji un ziemeļu gulbji. Sezonās ar lielāku nokrišņu daudzumu laukos veidojas peļķes, kurās var novērot gugatņus, mērkaziņas, dzeltenos tārtiņus un ķīvītes. Vienu reizi rudenī novērota stepes lija.

Īpašas norādes: Nav. **Norādes un labierīcības:** Nav

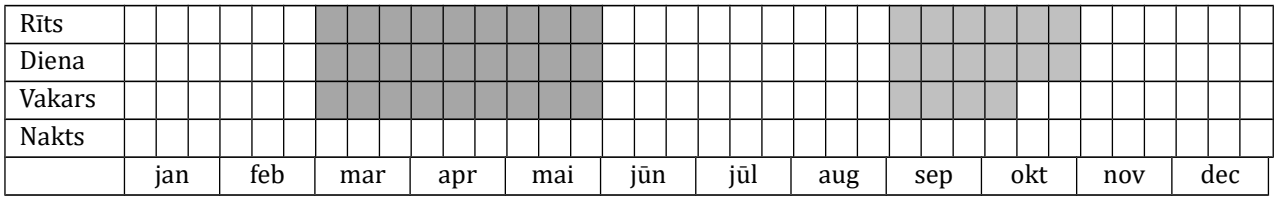

2.STROĶU ACS

Nokļūšana: Izbraucot no Aizputes pa Liepājas-Aizputes autoceļu P112 Rokasbirzī jānogriežas uz Vecpili. Pēc tam 7 kilometri jābrauc pa zemes ceļu. Autotransportu var novietot piemērotā vietā ceļa malā, bet ne krustojumā.

Sezona: Ūdensputnu vērošanas vieta pavasarī un vasarā. Ūdenstilpnē ligzdo cekuldūkuris, pelēkvaigu dūkuris, dumbrcālis, krīklis un gaigala. Tuvākā apkārtnē ligzdo zivju ērglis un melnais stārķis, kuri ezeru izmanto kā barošanās vietu.

Īpašas norādes: Nav. **Norādes un labierīcības:** Nav.

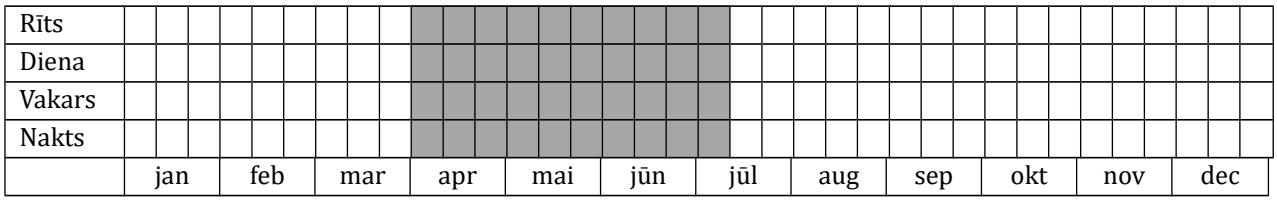

3.DZĒRVES SKOLA

Nokļūšana: Dzērves skolas parks atrodas 2 km no Cīravas, braucot pa Cīravas-Apriķu ceļu. Autotransportu var novietot stāvlaukumā pie Dzērves pamatskolas.

Sezona: Putnu vērošanai vieta piemērota visu gadu. Teritorijā atrodas vecs muižas parks, kurā ligzdo dažādas meža putnu sugas, t. sk. meža pūce un vidējais dzenis. Tuvējās saimniecībās ligzdo dažādas lauku putnu sugas, piemēram, dārza stērste. Ziemā var novērot lielus dzelteno stērstu barus un sniedzes.

Īpašas norādes: Nav. **Norādes un labierīcības:** Parkā iekārtotas vairākas atpūtas vietas.

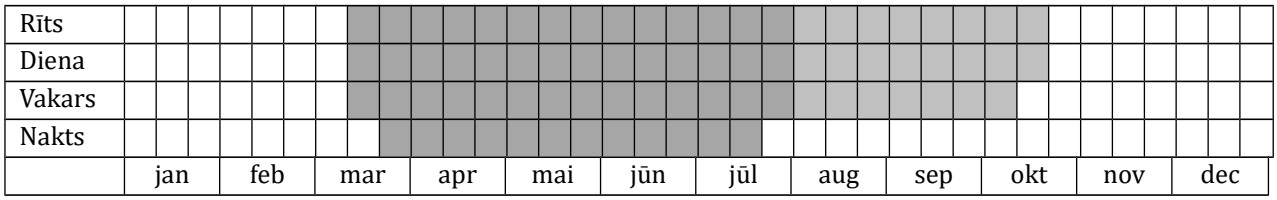

4.DZĒKAINIS

Nokļūšana: Dīķis atrodas 5 km attālumā no Cīravas, braucot pa Cīrvas-Apriķu ceļu. Pie dīķa var piebraukt no Dzērvenieku ciema puses un no ""Cepļu" mājam, kur var ērti novietot auto.

Sezona: Piemērota vieta putnu vērošanai pavasarī, vasarā un rudenī. Gar krastiem niedrāji, kuros ligzdo lielais dumpis, niedru stērste un niedru strazds. Pavasarī migrācijas laikā uzturas gulbji un pīles. Rudenī dīķi nolaiž un vienlaikus var novērot pat līdz 600 ķīvītēm un 8 jūras ērgļiem. Tuvākās apkārtnes lauki iecienīta atpūtas vieta zosīm, lauku un meža baložiem. Migrācijas laikā bieži var novērot lauku liju. Mežā pie Dzērvenieku ciema atrodas zivju gārņu kolonija.

Īpašas norādes: Nav. **Norādes un labierīcības:** Dzērvenieku ciema pusē pie dīķa atrodas labiekārtota atpūtas vieta.

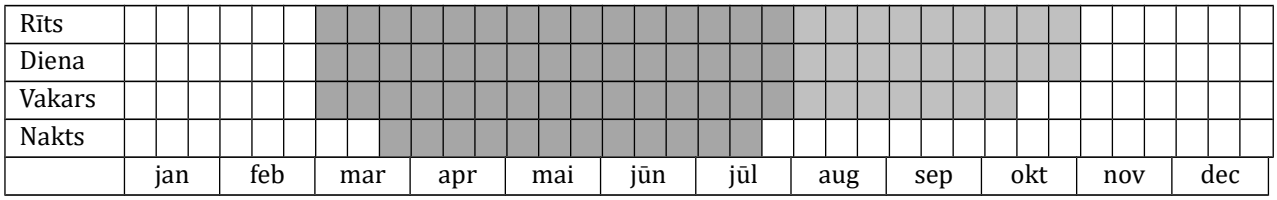

5.DZINTARNIEKU DĪĶIS

Nokļūšana: Dīķu komplekss atrodas Lažas pagastā, 2 km no Apriķiem pie Apriķu-Pāvilostas ceļa. Autotransportu var novietot pie ceļa uz dīķiem, jo iebraukt teritorijā ir aizliegts.

Sezona: Laba putnu vērošanas vieta pavasarī un ligzdošanas laikā. Dīķos plaši niedrāji un slīkšņas. Konstatēts jūras ērglis, zivju ērglis, niedru lija, lielais dumpis, mazais ormanītis, meža zoss, bārdzīlīte un somzīlīte. Lielākā daļa putnu sugu šeit arī ligzdo, tomēr plašo niedrāju dēļ to ir grūti pierādīt.

Īpašas norādes: Apmeklējums jāsaskaņo ar dīķa saimniekiem. **Norādes un labierīcības:** Nav.

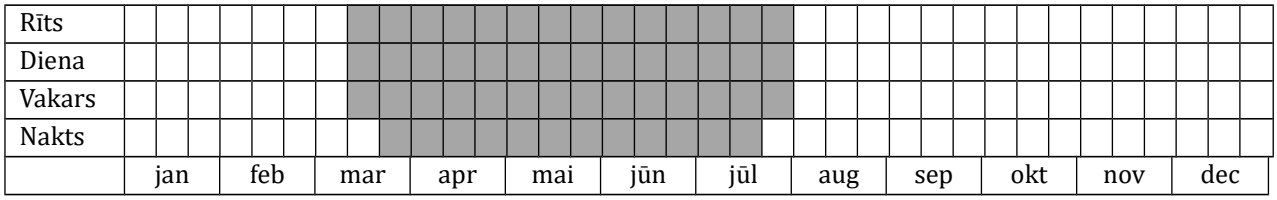

6.KRŪZGAĻU DĪĶI

Nokļūšana: Dīķi atrodas Kazdangas pagastā. Uz Aizputes-Kalvenes autoceļa P115 jānogriežas pie Mazbojām uz Kazdangu un jābrauc pa 5 km pa zemes ceļu. Autotransportu var novietot piemērotā vietā ceļa malā.

Sezona: Ūdensputnu vērošanas vieta pavasarī, vasarā un rudenī. Kā nakšņošanas vietu pavasara migrācijā izmanto sējas, baltpieres un meža zosis. Apkārtnē ligzdo jūras ērglis, lauku piekūns un pļavu lija.

Īpašas norādes: Nav. **Norādes un labierīcības:** Nav.

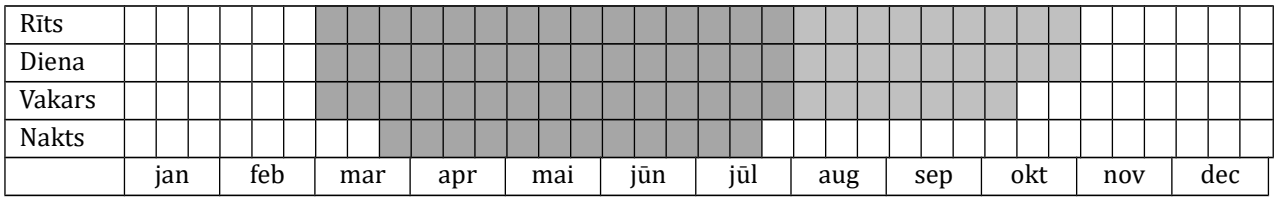

7.RĪGAS ZOOLOĢISKĀ DĀRZA FILIĀLE "CĪRUĻI"

Nokļūšana: Rīgas Zoodārza filiāle "Cīruļi" (Kalvenes zoo) atrodas Aizputes novada Kalvenes pagastā, Rīgas-Liepājas šosejas A9 176. kilometrā. Pie šosejas atrodas labi pamanāma norāde. Autotransportu novieto zoodārza stāvlaukumā.

Sezona: Putnus var vērot gan tuvējā apkārtnē, gan no zoodārza skatu torņa. Piemērotākais laiks no aprīļa līdz jūnijam, pavasara migrācijas un ligzdošanas laikā.

Īpašas norādes: Ieejas maksa 3-4 eiro. Darba laiks no 10:00-18:00. **Norādes un labierīcības:** Teritorijā vairākas labiekārtotas atpūtas vietas.
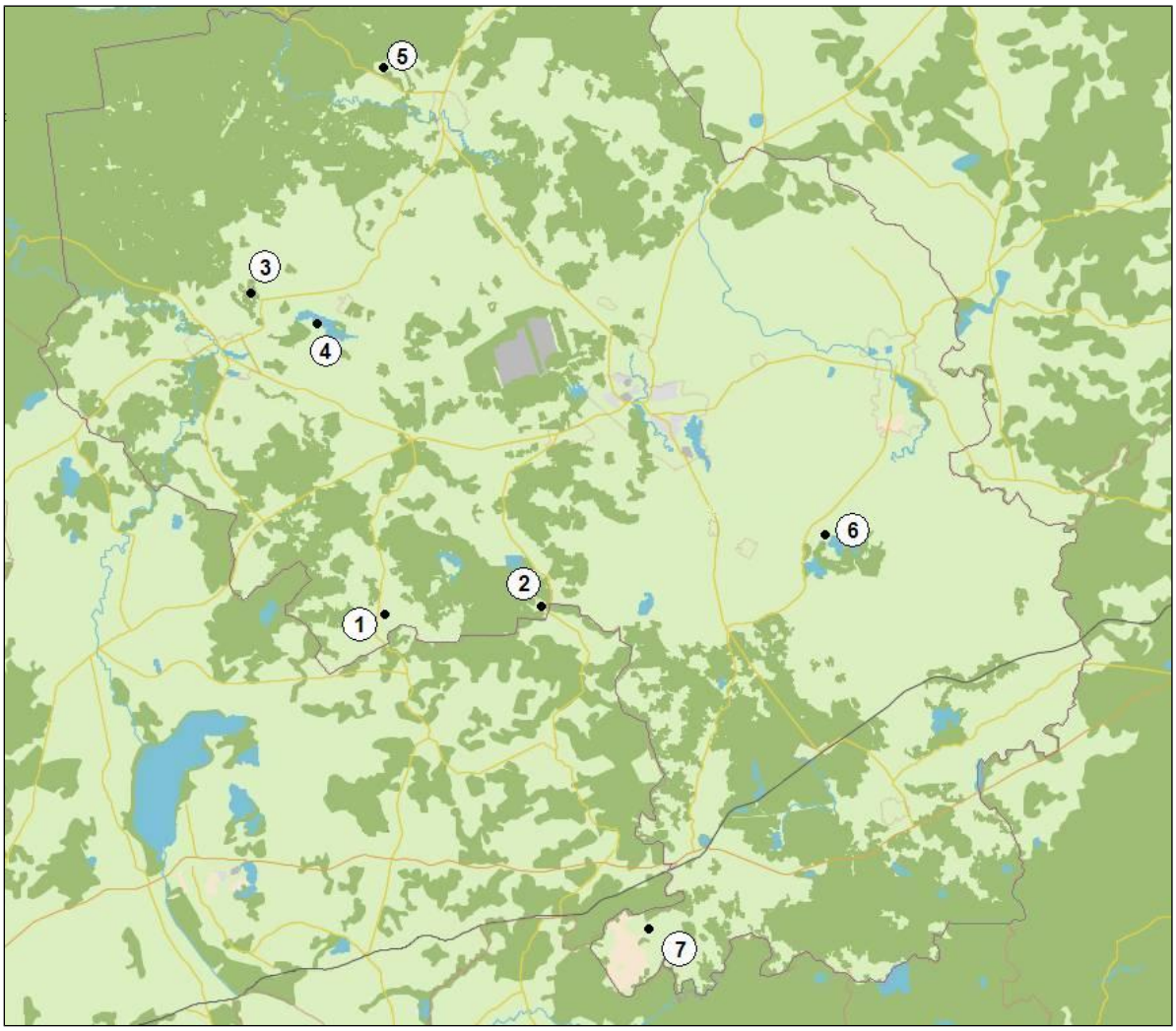
Rīts																																			
Diena																																			
Vakars																																			
Nakts																																			
	jan		feb		mar		apr		mai		jūn		jūl		aug		sep		okt		nov		dec